

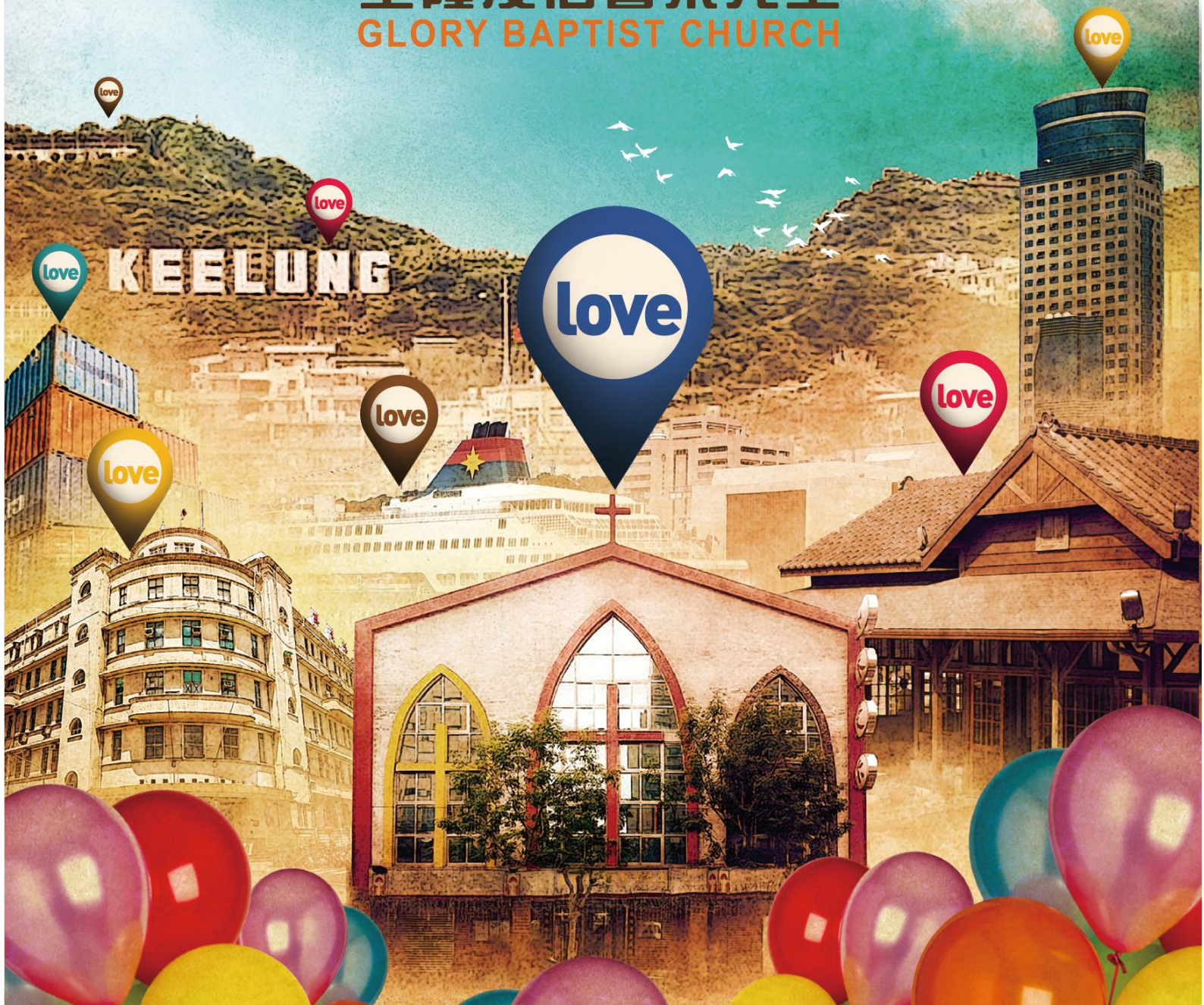

希望♥幸福好厝邊

HOPE.HAPPINESS.HOME

基隆浸信會榮光堂
GLORY BAPTIST CHURCH



02-24224384 | 02-24224220 | 200基隆市仁愛區仁一路297號
更多訊息請上網查詢 www.gbchurch.org.tw

1. 【歡迎新朋友】熱情歡迎第一次來到我們當中的新朋友，一次歡迎，永遠歡迎。
2. 感謝蔣傳世牧師及師母回來本堂證道，願上帝紀念他手所做的工，並賜福他們的家庭。
3. 今天的小組聚會及愛筵均暫停一次。
4. 小組聯合獻詩：下主日(9/20)第一堂舉行，由安樂、喜樂、福樂小組組員聯合獻詩。
5. 慶生會：下主日(9/20)第二堂舉行，九月份壽星：江阿洲、吳陳月英、魏秀琴、黃碧華，願上帝賜福他們身體健壯，靈魂興盛。
6. 浸禮合堂崇拜：於 9/27(日)舉行，目前報名的有：蔣旻晏(社青造小組)、李漢昌(香柏樹小組)，欲報名者請向小組長報名，報名至今日(9/13)截止；請受浸者務必於下主日(9/20)及 9/27 連續 2 個主日，配合上課，9/20 第一堂崇拜結束 11:00-12:00 在二樓餐廳後方上課及 9/27 早上 9:00-10:00 在一樓「健康教室」上『浸禮課』。
7. 獎學金：即日起開始受理 108 學年度第二學期獎學金，欲申請者請洽兒主老師及學青小組長領取申請表，收件至 10/4(日)截止，通過審查者將於 11/1(日)主日國語堂頒發，歡迎各位學生把握機會踴躍申請。
8. 【守主日、紀念主】當照耶和華你神所吩咐的，守安息日為聖日。守主日是為了紀念主耶穌的復活、得勝和得榮耀。9-10 月份主日崇拜時間，請弟兄姊妹參閱下方表格。

『榮光堂雙翼養育系統(養育班)』：

抓住改變生命的機會，以神的話和聖靈的能力來提升健康的自我形象、建立良好的人際關係、培養卓越的事奉態度。

時間：9/20 至 12/13 共 13 週，

每週日 下午 1:30-3:00；對象：榮光堂會友；

報名至今日截止，向行政同工素秋報名！

報名同時需繳講義費用\$200 元。

聚會時間

| 聚會 | 時間 | 人數 | 小組長 |
|--------|---------|---------|-----------------|
| 主日崇拜 | | | |
| 國語主日崇拜 | 日 09:00 | 165 | - |
| 台語主日崇拜 | 日 11:00 | 56 | - |
| 晚間崇拜 | 六 17:00 | - | - |
| 兒童崇拜 | 日 09:00 | 28 | - |
| 小組聚會 | | | |
| 長青牧區 | 1 組 | 四 10:00 | 10 簡麗妍 |
| | 2 組 | 四 10:00 | 12 王春鳳 |
| | 3 組 | 四 10:00 | 8 王麗香 |
| | 4 組 | 四 10:00 | 7 曾素秋 |
| 成人牧區 | 信心 | 日 11:00 | 11 李宜臻 |
| | 信實 | 日 11:00 | 7 楊森智 |
| | 信德 | 日 11:00 | 7 吳秉琛 |
| | 香柏樹 | 日 11:00 | 7 蕭雅尹 |
| | 信望愛 | 五 20:00 | 7 王淑蓉 |
| | 恩典 | 日 12:30 | - 陳朝金 |
| | 安樂 | 日 11:00 | 10 胡玉蘭 |
| | 福樂 | 日 11:00 | 7 鄧惠萍 |
| | 喜樂 | 五 10:00 | 8 黃慧英 |
| | 社青以利沙伯 | 二 20:00 | - 游晨妤 |
| | 社青一粒麥子 | 日 11:00 | 10 吳鳳真 |
| | 社青造 | 一 20:00 | 7 褚工慈 |
| 學生牧區 | 學生小組 | 六 18:00 | 22 賴傳道、竹勻、孟儒、婷文 |
| 兒童區 | 幼兒+兒童 | 日 10:00 | 28 陳朝金校長 |
| 禱告會 | 每週三晚上 | 20:00 | 33 偕牧師、賴傳道 |
| 探訪隊 | 每週三早上 | 9:30 | 11 黃慧英 |

| | |
|------------------|----------|
| 9/20 | 國、台語兩堂崇拜 |
| 9/27 | 浸禮主日合堂崇拜 |
| 10/4、10/11、10/18 | 國、台語兩堂崇拜 |

主日信息

主題：聖靈與良知

講員：蔣傳世牧師

經文：羅馬書 2:12-16

一、順服神要順服真理

二、律法的作用

三、良知的標準

四、遵行真理的力量

【小組討論題目】

1. 請分享你如何靠神渡過困難的生活？有哪句聖經真理是你的幫助？
2. 你是否有經歷因為你的悔改讓難堪的事或環境因此改變，請分享？

本週及下週服事人員

| | 9/13 | 9/20 | |
|------|-------------------|-----------------------|---------------------|
| | 主日崇拜 | 主日崇拜 | |
| 講員 | 蔣傳世牧師 | 偕立群牧師 | |
| 主席 | 高坤城 | 楊志華 | 簡錦輝 |
| 敬拜團 | 偕斐玲 | 心頌 | 信實 |
| 樂手 | 蔣雅忻 | 陳依凡、高行義 | |
| 電腦 | 王珮陵 | 廖家億 | 許獻道 |
| 音控 | 侯建峰 | 侯建峰 | |
| 招待 | 翁素英、夏洪快 王黃絹、林初 | 胡玉蘭 于捷、淑如 家億、盈榛 | 黃慧英 王黃絹 振杉、重佑 |
| 插花 | 秀芬、碧蓮 (獻花:江阿洲) | 玉蘭、梅芳 (獻花:吳美鳳) | |
| 愛筵 | | 邱愛倫(禱告:簡錦輝) | |
| 新人接待 | - | 林秀芬 | - |

✦ 我們的異象

一起來建造健康、合一、神同在的教會

✦ 我們的策略

以神的話語及聖靈的能力來建造門徒完成大使命

✦ 我們的作法

透過雙翼養育系統來改變人的價值觀和教會的體質，提升信徒成為健康的領袖，建造教會成為健康的教會

✦ 我們的步驟

- 1 佈道(幸福小組/慕道友)
- 2 落戶(新家人關懷事工/剛受洗者)
- 3 養育(養育班/會友)
- 4 門徒訓練(門徒班/上過養育班之會友)
- 5 精兵訓練(門徒大學一年級/上過門徒班之會友)
- 6 再生產訓練(門徒大學二年級/上過門徒大一之會友)

上週奉獻

「奉獻」是基督徒對上帝感恩的回應，奉獻也是領受上帝福份的管道，若您願意領受美好的祝福，邀請您與我們一同經歷領受上帝的愛。

帳號：0024200001920 銀行：基隆一信仁一路分社

戶名：財團法人台灣省基隆市中華基督教浸信會榮光堂

✓ 一般奉獻：10,045 元。

✓ 什一奉獻：11, 208 號各 500 元，75, 177, 180, 183, 237, 462, 470 號各 1000 元，117 號 1200 元，338, 380 號各 1500 元，91, 98, 156, 211, 399 號各 2000 元，308 號 2600 元，25, 26, 82, 158, 255, 314, 319 號各 3000 元，473 號 4000 元，221 號 4100 元，24, 93 號各 4200 元，89, 335, 336, 393, 411 號各 5000 元，307 號 5300 元，27 號 6000 元，331 號 11000 元，144 號 16000 元。

✓ 宣教奉獻：157, 172, 180 號各 500 元。

✓ 感恩奉獻：58, 123 號各 100 元，1 號 300 元，71, 92, 391, 392 號各 500 元，44, 88, 124, 127, 171, 428, 452, 458, 459, 464 號各 1000 元，467 號 1200 元，108 號 1500 元，40, 135, 262 號各 2000 元，227 號 5000 元，隱名 5400 元。

✓ 修繕奉獻：450 號 100 元，98, 364, 397 號各 1000 元，498 號 4000 元，351 號 5000 元，35 號 10000 元，隱名 1400 元。

✓ 指定奉獻：插花 14 號 700 元，470 號 1000 元。

✓ 指定奉獻：靈修會 15 號 1200 元，209 號 2000 元。合計 197,145 元。

主題：「健康的教會(健康的肢體關係)」

經文：路 10:25-37

一、「誰」是我的鄰舍？

(路 10:25-29) 有一個律法師起來試探耶穌，說：「夫子，我該作甚麼才可以承受永生？」耶穌對他說：「律法上寫的是甚麼？你念的是怎樣呢？」他回答說：「你要盡心、盡性、盡力、盡意愛主你的神；又要愛鄰舍如同自己。」耶穌說：「你回答的是。你這樣行，就必得永生。」那人要顯明自己有理，就對耶穌說：「誰是我的鄰舍呢？」

摩西律法的規定「我們要愛神，又要愛鄰舍如同自己。」但「誰」是我的鄰舍呢？**第一、「鄰舍」不是我自己挑的**：我喜歡的人才是我的鄰舍，我不喜歡的人就不是我的鄰舍。**第二、「鄰舍」不是要符合我的條件**：可以帶給我好處的，才是我的鄰舍，條件跟我差很多的，不能作我的鄰舍。那「誰」是我們的鄰舍呢？.....那出現在我們生命中，需要我們安慰、需要我們幫助的人，很可能都是神為我們安排的鄰舍！(細拉)

主耶穌為了導正聖經教授的問題，就設了一個比喻，藉此告訴我們：問題的重點不在於「誰」是你的鄰舍？重點是「你」可以做誰的鄰舍？(X2)

二、「我」可以做誰的鄰舍？

(路 10:30-33, 36-37) 耶穌回答說：「有一個人從耶路撒冷下耶利哥去，落在強盜手中。他們剝去他的衣裳，把他打個半死，就丟下他走了。偶然有一個祭司從這條路下來，看見他就從那邊過去了。又有一個利未人來到這地方，看見他，也照樣從那邊過去了。惟有一個撒瑪利亞人行路來到那裏，看見他就動了慈心...你想，這三個人哪一個是落在強盜手中的鄰舍呢？」他說：「是憐憫他的。」耶穌說：「你去照樣行吧。」

主耶穌設了一個比喻，說：「有一個猶太人從耶路撒冷下到耶利哥，旅途中遇到了強盜。強盜把他的財物洗括一空，打個半死，丟在路邊，馬上走人。

祭司經過那裡。因為根據摩西律法規定「碰過屍體的人，七天之內都算是不潔淨的」，

這段期間他們不能留在聖殿繼續服事！祭司看到這個人已經是「半死」的狀態，他不願意冒這個險，就**繞道而行**，馬上走人。**利未人經過那裡**。因為他擔心附近會有強盜埋伏，如果他上前去關心這個人，很可能被強盜制伏，他不願意冒這個險，就**繞道而行**，馬上走人。最後，**撒瑪利亞人經過那裡**。因為猶太人一向看不起撒瑪利亞人，但當撒瑪利亞人看到這位受傷躺在路邊的猶太人，他馬上**停下腳步**，主動伸出援手！主耶穌講完這個比喻，就反問聖經教授說：「你認為，這三個人中，哪一個是落在強盜手中那人的鄰舍呢？」他回答說：「是那個憐憫他的人。」主耶穌說：「你去，照樣做吧！」

(弗 1:23) 教會是基督的身體，是那充滿萬有者所充滿的。教會是基督的身體，在身體中，我們都互為肢體！這提醒我們：**經營健康的肢體關係就是在建造健康的教會！要經營健康的肢體關係我們就要彼此保養顧惜**

Q. 如何經營健康的肢體關係？

(路 10:33-35) 惟有一個撒瑪利亞人行路來到那裏，看見他就動了慈心，**上前用油和酒**倒在他的傷處，包裹好了，扶他騎上自己的牲口，帶到店裏去照應他。第二天拿出二錢銀子來，交給店主，說：「你且照應他，此外所費用的，我回來必還你。」

一、主動與人連結 (上前用油和酒倒在他的傷處)

不管是祭司、利未人還是撒瑪利亞人，他們都看見這位需要幫助的猶太人。祭司和利未人**繞道而行**，但撒瑪利亞人卻**順道經過**，他動了慈心，主動走向前去，拿出酒來消毒對方的傷口，拿出油來減緩對方的疼痛，並且親手包紮對方的傷口。

教會是基督的身體，我們都互為肢體；身體上不大體面的肢體，應該越發給他體面，好讓整個身體越來越榮美！所以，在教會中，我們要如何經營健康的肢體關係？當我們看到別人的需要，我們就主動與人連結、主動伸出援手！

二、及時的支持和陪伴 (帶到店裏去照應他)

看到這位需要幫助的猶太人，撒瑪利亞人動了慈心，就把他帶到飯店照顧他並且陪伴他！教會是基督的身體，我們都互為肢體；身體上不大體面的肢體，應該越發給他體面，好讓整個身體越來越榮美！所以，在教會中，我們如何經營健康的肢體關係？我們要給人及時的支持和陪伴！！