

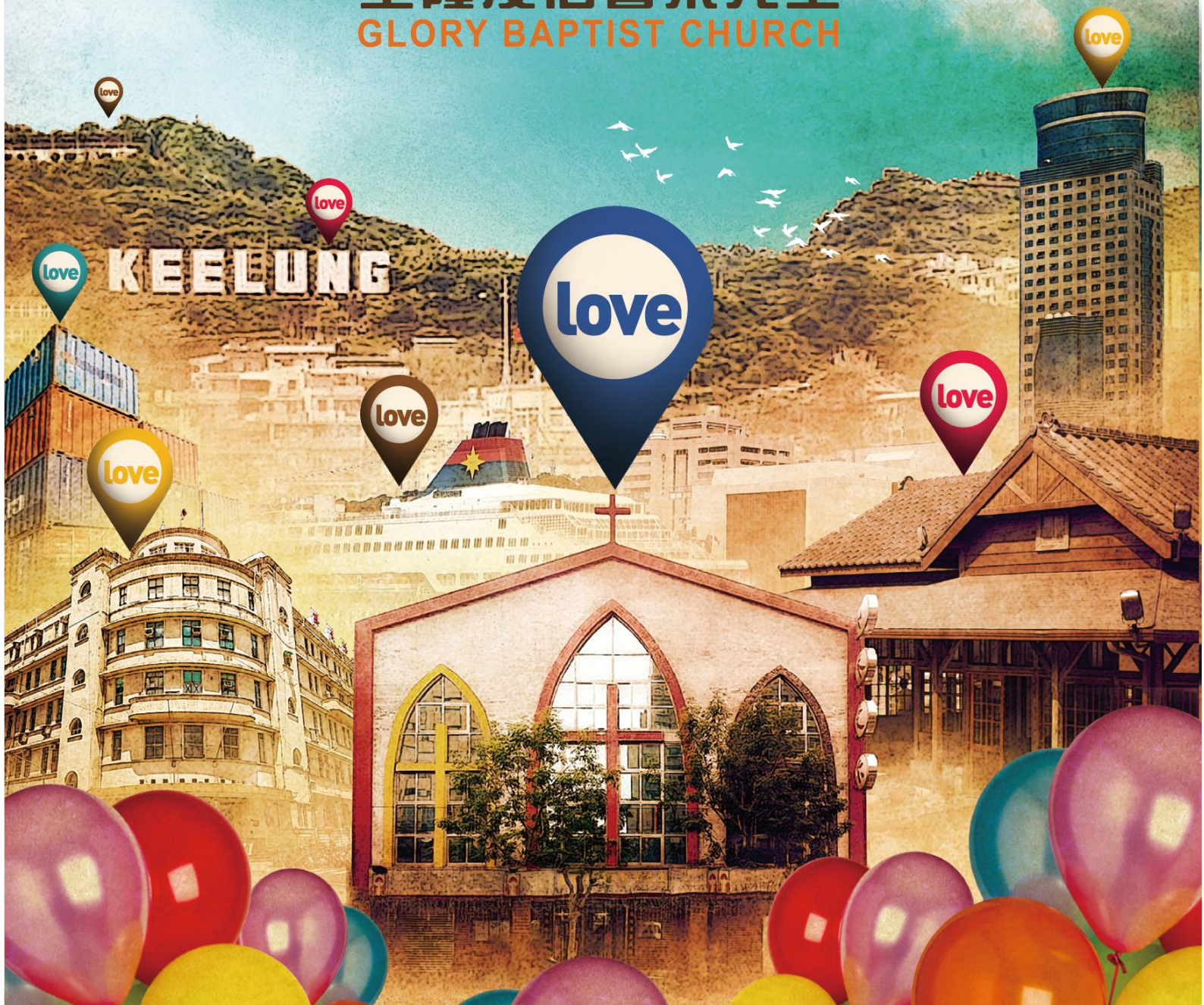

希望♥幸福好厝邊

HOPE.HAPPINESS.HOME

基隆浸信會榮光堂
GLORY BAPTIST CHURCH



02-24224384 | 02-24224220 | 200基隆市仁愛區仁一路297號
更多訊息請上網查詢 www.gbchurch.org.tw

1. **【歡迎新朋友】** 熱情歡迎第一次來到我們當中的新朋友，一次歡迎，永遠歡迎。
2. **浸禮合堂崇拜：**今日受浸者有：萬美伶(恩典小組)、蔣旻晏(社青造小組)、王美玲(喜樂小組)、李漢昌(香柏樹小組)、陳奕璋(喜樂小組)，感謝主!歡迎他們加入屬靈的大家庭。
3. 下週四(10/1)適逢中秋節假期教會沒有開放，請弟兄姊妹注意；10/1 週四長青小組聚會暫停一次；9/30 週三早上探訪隊亦暫停一次。
4. 下週六(10/3)下午 4:00 在一樓副堂召開執事會，請執事們預備心參加。
5. 下週主日(10/4)主餐主日請弟兄姊妹預備心來參加崇拜及領主餐。
6. **獎學金：**即日起開始受理 108 學年度第二學期獎學金，欲申請者請洽兒主老師及學青小組長領取申請表，收件至下主日(10/4)截止，通過審查者將於 11/1(日)主日國語堂頒發，歡迎各位學生把握機會踴躍申請。
7. 大堂東側樓梯間公佈欄有靈修會的感動分享園地，歡迎有參加靈修會的弟兄姊妹，請將個人見證和小卡片於 109 年 10 月 4 日前送到辦公室睦柔同工彙整。
8. **【守主日、紀念主】** 當照耶和華你神所吩咐的，守安息日為聖日。守主日是為了紀念主耶穌的復活、得勝和得榮耀。9-10 月份主日崇拜時間，請弟兄姊妹參閱下方表格。

10/4、10/11、10/18	國、台語兩堂崇拜
10/24(六)	晚間崇拜

『榮光堂雙翼養育系統(養育班)』：抓住改變生命的機會，以神的話和聖靈的能力來提升健康的自我形象、建立良好的人際關係、培養卓越的事奉態度。

時間：今日至 12/13 共 12 週，每週日下午 1:30-3:00；地點：一樓副堂
請報名者準時出席。

[愛筵小組同工招募]

榮光堂愛筵小組目前有 8 位大廚，徵招對烹飪有興趣的兄姊，由大廚親自帶領教學如何順手的洗菜、切菜、備料，以及如何配出色香味美的菜餚，服事表一季(三個月期)僅需 2-3 次，有意願加入愛筵小組同工者請洽行政同工素秋姊妹報名。

聚會時間

聚會	時間	人數	小組長
主日崇拜			
國語主日崇拜	日 09:00	141	-
台語主日崇拜	日 11:00	69	-
晚間崇拜	六 17:00	-	-
兒童崇拜	日 09:00	19	-
小組聚會			
長青牧區	1 組	四 10:00	6 簡麗妍
	2 組	四 10:00	11 王春鳳
	3 組	四 10:00	8 王麗香
	4 組	四 10:00	7 曾素秋
成人牧區	信心	日 12:30	8 李宜臻
	信實	日 11:00	7 楊森智
	信德	日 11:00	4 吳秉琛
	香柏樹	日 11:00	6 蕭雅尹
	信望愛	五 20:00	6 王淑蓉
	恩典	日 12:30	- 陳朝金
	安樂	日 11:00	11 胡玉蘭
	福樂	日 11:00	7 鄧惠萍
	喜樂	五 10:00	7 黃慧英
	社青以利沙伯	二 20:00	- 游晨妤
	社青一粒麥子	日 11:00	11 吳鳳真
	社青造	一 20:00	10 褚工慈
學生牧區	學生小組 六 18:00	18	賴傳道、竹勻孟儒、婷文
兒童區	幼兒+兒童 日 10:00	19	陳朝金校長
禱告會	每週三晚上 20:00	33	偕牧師、賴傳道
探訪隊	每週三早上 9:30	12	黃慧英

主日信息

講員：偕立群牧師

主題：當祢找到我

經文：路 15:1-7

大綱：

Q 把九十九隻羊留在曠野會不會太危險了？

Q 為什麼要把羊兒扛在肩上？

Q 為什麼牧羊人邀請他的朋友和鄰居一同來慶祝？

Q 為什麼耶穌一直在尋找罪人？

Q 我們如何帶領人回家？

一、主動去尋找 (路 15:1-4)

二、花時間陪伴 (路 15:4-5)

【小組討論題目】

1. 從「失羊的比喻」你覺得神是一位怎樣的神？
2. 請分享一下，你是如何被神找到的？
3. 請分享一下，你如何帶一個人來信主？

本週及下週服事人員

	9/27	10/4	
	主日崇拜	主日崇拜	
講員	偕立群牧師	偕立群牧師	
主席	郭建興	蔡孟儒	王春鳳
敬拜團	喜樂	IMP	信實
樂手	戴廷安、高行義		恩欣、行義
電腦	許獻道	郭竹勻	許獻道
音控	簡錦輝	簡錦輝	
招待	國四組	黃榮娟 麗菊文森 學慶敬舜	李宜臻 信心小組
插花	秀芬、淑芬 (獻花:吳秉琛)	碧蓮、梅芳 (獻花:魏秀琴)	
愛筵	徐振杉(禱告:郭建興)	徐振杉(禱告:王春鳳)	
新人接待	林秀芬	林秀芬	-

✚ 我們的異象

一起來建造健康、合一、神同在的教會

✚ 我們的策略

以神的話語及聖靈的能力來建造門徒完成大使命

✚ 我們的作法

透過雙翼養育系統來改變人的價值觀和教會的體質，提升信徒成為健康的領袖，建造教會成為健康的教會

✚ 我們的步驟

- 1 佈道(幸福小組/慕道友)
- 2 落戶(新家人關懷事工/剛受洗者)
- 3 養育(養育班/會友)
- 4 門徒訓練(門徒班/上過養育班之會友)
- 5 精兵訓練(門徒大學一年級/上過門徒班之會友)
- 6 再生產訓練(門徒大學二年級/上過門徒大一之會友)

上週奉獻

「奉獻」是基督徒對上帝感恩的回應，奉獻也是領受上帝福份的管道，若您願意領受美好的祝福，邀請您與我們一同經歷領受上帝的愛。

帳號：0024200001920 銀行：基隆一信仁一路分社

戶名：財團法人台灣省基隆市中華基督教浸信會榮光堂

✓ 一般奉獻：12,360 元。

✓ 什一奉獻：254 號 500 元，468 號 1000 元，381 號 1500 元，6, 182, 323, 429, 469 號各 2000 元，133 號 2400 元，239, 342, 416 號各 3000 元，150, 157, 209 號各 4000 元，112 號 4500 元，18, 119, 206, 321 號各 5000 元，213 號 6400 元，244, 267 號各 8000 元，420 號 9000 元。

✓ 宣教奉獻：15 號 500 元，13, 18, 293 號各 1000 元。

✓ 感恩奉獻：58, 92, 335 號各 100 元，391, 462 號各 500 元，40, 172, 452 號各 1000 元，108 號 1500 元，293, 323 號各 2000 元，449 號 3000 元，227 號 5000 元，341 號 6000 元，隱名 2200 元。

✓ 指定奉獻：修繕 497 號 100 元，24, 430 號各 200 元，307 號 1000 元，473 號 2500 元，340 號 20000 元。合計 158,160 元。

主題：「健康的教會 健康的親子關係」

小組長先透過以下兩個題目，引發話題：

1. 目前為止，從父母身上得到的正面影響有哪些？
2. 透過跟孩子的相處，想到了哪些曾與自己父母相處的影子？

經文：以弗所書六章 1-4

中心思想：信基督教，真正有孝！

一、理所當然的吩咐來自不平凡的關係

如果你進入了信仰裡被上帝的恩典吸引，進而想要尋求上帝在你身上的旨意，有個重要的先決條件就是，要將上帝給我們每個人寫在聖經中白紙黑字的旨意先完成，對待父母或是兒女我們選擇不倚靠自己的感覺，而是願意照著上帝的心意，做出討神喜悅的決定！我相信這個道理我們都能明瞭且接受，但往往困難之處在於親子關係產生衝突的當下，如何不讓情緒來主導你的反應，而是無論在什麼時刻，都能用合宜的方式給對方回應。為什麼信了耶穌就要努力的讓家庭關係和諧？因為信仰真正給我們的祝福就是帶領我們回到生命的源頭！而我們的生命從誰而來？當然是從家庭裡的父母而來，因此當我們在家庭的關係更和睦，與父母、孩子的關係越融洽，你與神的關係就會更加靠近！

二、得著神的應許從做出正確選擇開始

孝敬在原文的意思是尊敬(使之受到尊重)，聖經裡從未讓我們看見當父母對我們不好的時候，該怎麼辦，我們很自然就會靠本性來回應，也就是當父母對我們好，我們就孝敬(尊重)他，若父母惡待我們，我們就不用對他太好，聽起來十分合理，但你會發現如果我們這麼做，就很難真的讓上帝的祝福跟恩典臨到我們身上，因為聖經中

相當清楚的使我們看見，孝敬父母與否不在他是否“配不配”，當我們想用對方配不配你的孝敬來衡量，基本上我們仍未脫離“分別善惡”樹的影響！因為你仍想靠自己來決定要對誰好與對誰不好！但神的話語告訴我們，孝敬父母不是因為父母對我的愛與照顧，而是讓我們得著祝福，在世長壽的關鍵！

三、期待對方改變自己更要踏出第一步

身為兒女的人一定希望父母不要惹我們的氣，甚至很多時候他們最惹你生氣之處往往是他們最莫名其妙之處，但我們其實要先反思自己對他們的態度，是否已盡力做到孝敬(尊敬)父母的誡命？同樣的道理，父母一定希望自己的兒女能對自己尊敬、聽從，但許多時候我們對待兒女的方式卻是隨己意，以至於讓兒女受到傷害甚至失了志氣，其實當上帝將孩子託付到我們生命中時，祂還另外給我們“教戰守則”，也就是這裡所講的，要按照主的教訓和警戒來養育他們，你一定想問一個問題，如果你已經踏出第一步，而對方並未因為你的付出而改變該怎麼辦？我告訴你，上帝會為你看著辦！詩 18:26 就是答案：『清潔的人，你以清潔待他；乖僻的人，你以彎曲待他。』當你已經盡力按照上帝的心意來對待，也許對方不見得一定會改變對你的態度與行為，但首先，你不因著對方值不值得你這麼做而願意這麼做時，你已經先得著上帝的應許與祝福！第二，如果對方仍然偏行己路，那麼他至終究要面對上帝的審判！

結論：

1. 聽從與孝敬父母其實是敬拜上帝的具體表現。
2. 不隨己意並且以主的道養育兒女是父母一輩子的功課。

教會是愛的大家庭，彼此按照主的心意對待能使教會更加健康！