

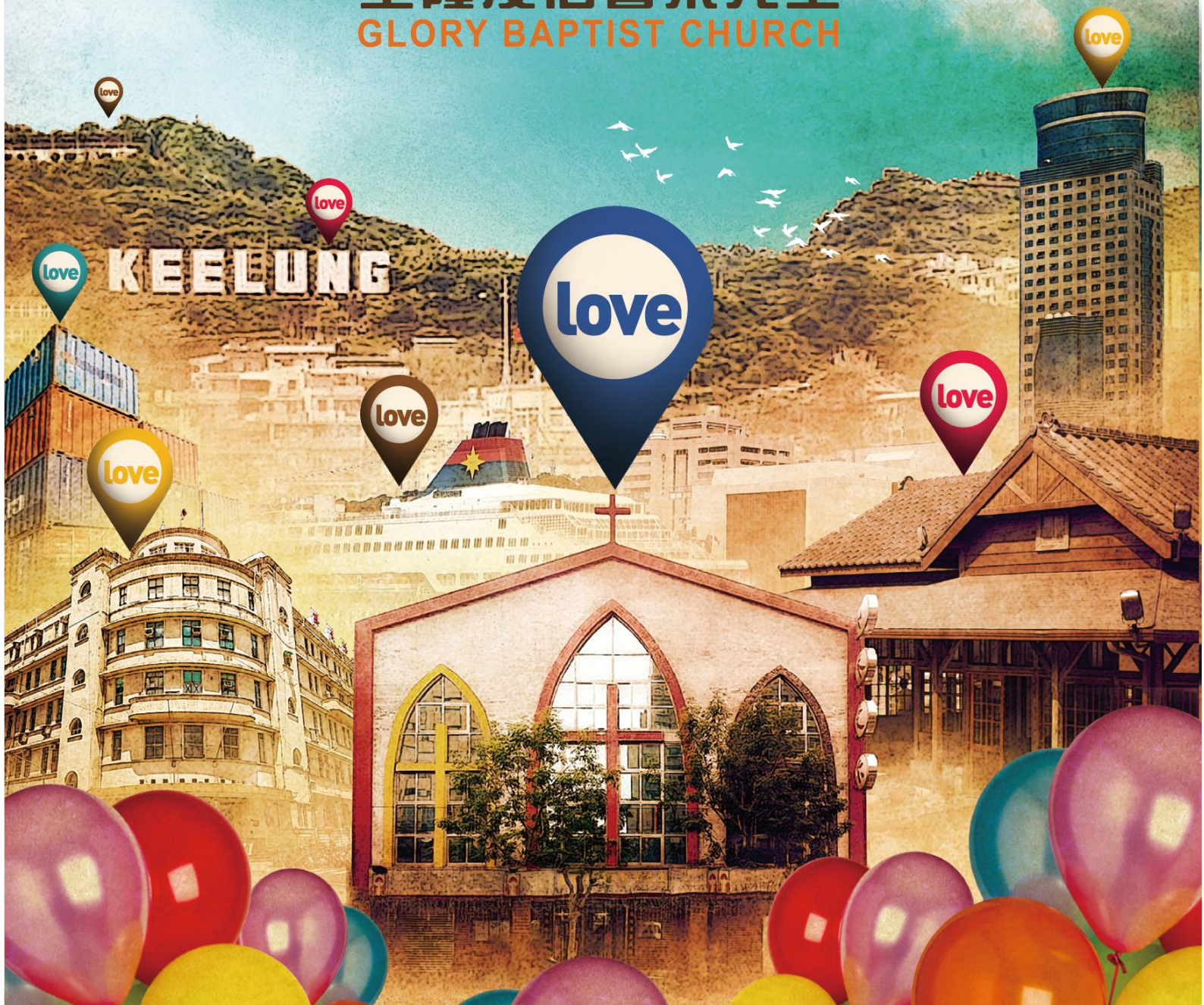

希望♥幸福好厝邊

HOPE.HAPPINESS.HOME

基隆浸信會榮光堂
GLORY BAPTIST CHURCH



02-24224384 | 02-24224220 | 200基隆市仁愛區仁一路297號
更多訊息請上網查詢 www.gbchurch.org.tw

教會異象：建立健康、合一、神同在的教會
 教會策略：改變生命、經營家庭、建造教會

教會消息

1. **【歡迎回家】** 請移動腳步、熱情歡迎來到我們中間的新朋友，願榮光堂成為您們屬靈的家。
2. **【安息主懷】** 一粒麥子小組陳呂龍的父親陳萬福弟兄於 5/6(四)安息主懷，訂於 5/20(四)下午 2:00 在南榮殯儀館【孝誠廳】舉行安息禮拜，求主安慰遺族。
3. **【歡慶六十週年慶】** 請兄姊為六十週年慶一系列活動與特刊的籌備奉獻和代禱，共同歡慶「榮光蒙恩一甲子，基督興隆萬世福」。
4. **【螢火蟲夏令營】** 2021 年螢火蟲夏令營訂於 7/15(四)~7/18(日)在本堂舉辦，採「線上報名」，參加對象：升小一~升小六，招收人數：70 人，額滿為止。報名費用：本堂兒主小朋友，請洽校長；請兄姊特別為了這項籌備事工代禱，鼓勵親友的孩子們踴躍報名參加，並協助在 FB、Line 等平台大力轉傳分享。
5. **【疫情通知】** 因近日疫情嚴峻，每週探訪隊、禱告會及實體小組均暫停至 6/8(二)政府公佈下一階段防疫措施再行調整。六十週年慶及螢火蟲夏令營一併於 6/8(二)後決定是否如期舉行。請兄姊屆時留意最新消息。
6. **【奉獻行動】** 因應疫情，主日各項奉獻已提供教會匯款帳戶，鼓勵弟兄姊妹採取線上奉獻方式。如有弟兄姊妹不方便採取線上奉獻方式，仍可在週間帶來教會交由行政同工，讓我們不因疫情而減少對神的奉獻跟回應。



2021年 螢火蟲夏令營

夜晚閃爍的小小光點，我們是螢火蟲，勇敢耀眼。
 漫長的暑假，4天令人興奮的團隊競賽遊戲、
 互動戲劇和DIY手作中，我們一起培養耀眼光格！
 消防體驗，學習火災專業知識，成為小小勇士。

對象 升國小一年級~升國小六年級的小朋友

地點 基督教浸信會榮光堂
(基隆市仁一路297號-何嘉仁書局旁)

時間 7/15(四)~7/18(日)

【DAY1-3】 品格活動 8:00-17:00	【DAY3】 螢火晚會 18:00-20:00	【DAY4】 成果發表會 8:00-11:00
--------------------------------	-------------------------------	-------------------------------

費用 原價\$1,500/人 (此費用包含營會教材、保險、營會紀念T、餐費...等)

現在揪人一起報名，可享有越多折扣哩！ 此優惠方案適用於6/13(日)前報名之學員，以下優惠不可合併使用。
早鳥優惠 8折優惠，\$ 1,200/人
團體優惠 二人以上報名，享67折優惠，\$ 1,000/人
四人以上報名，享6折優惠，\$ 900/人

報名 採線上報名，請掃描下方QRcode，
 報名截止日：即日起至6/27(日)18:00截止。
 名額僅有70位，額滿為止。

若有任何問題，歡迎與主辦單位洽詢。
 客服專線：02-24224384
 主辦單位保留活動辦法、內容、時段等營會內容相關彈性調整及變更的權利。



線上報名表 匯款完成手續



聚會時間

聚會	時間	人數	小組長
主日崇拜			
國語主日崇拜	日 09:00	153	-
台語主日崇拜	日 11:00	69	-
兒童崇拜	日 09:00	34	-
小組聚會			
長青牧區	1 組	四 10:00	/
	2 組	四 10:00	/
	3 組	四 10:00	/
	4 組	四 10:00	/
成人牧區	信心	日 12:30	/
	信實	日 11:00	6
	信德	日 11:00	9
	香柏樹	日 11:00	/
	信望愛	五 20:00	/
	恩典	日 12:30	/
	安樂	日 11:00	6
	福樂	日 11:00	5
	喜樂	五 10:00	/
	社青 以利沙伯	二 20:00	/
	社青 一粒麥子	日 11:00	6
	社青 造	一 20:00	6
	學生牧區	學生小組	六 18:00
兒童區	幼兒+兒童	日 10:00	34
禱告會	每週三晚上	20:00	/
探訪隊	每週三早上	9:30	12

主日信息

講員：偕立群牧師

主題：求主教導我們禱告

經文：路加福音 11:2-4

大綱：

一、一呼

我們在天上的父 V2a

二、二願

1. 願人都尊你的名為聖 V2b

2. 願你的國降臨 V2c

三、三求

1. 我們日用的飲食，天天賜給我們 V3

2. 赦免我們的罪，因為我們也赦免凡虧欠我們的人
V4a

3. 不叫我們遇見試探；救我們脫離兇惡 V4b

【小組討論題目】

1. 請分享祢所認識的神是一位怎麼樣的神？你如何感受神是充滿愛的「阿爸父」？

2. 透過今天信息的提醒，我們如何讓神的名在全地被尊崇，讓神的國降臨在我們中間？

3. RPG 復興禱告小組，就是我們向父神呼求的管道及方式！讓我們一起學習 RPG，將主教導我們禱告落實在生活中。

本週及下週服事人員

-	5/16	5/23
-	主日崇拜	主日崇拜
講員	偕立群牧師	偕立群牧師
主席	楊志華	李經緯
敬拜團	心頌	大衛
司琴	陳依凡	大衛
司鼓	黃鈺淇	大衛
電腦	楊婉聆	林其俊
直播	楊婉聆	林其俊
音控	焦郁群	李之琳
招待	-	-
插花	許秀芬. 陳梅花 (獻花：陳高秋)	郭淑芬. 劉碧蓮 (獻花：江林樹梅)
愛筵	-	-

上週奉獻

「奉獻」是基督徒對上帝感恩的回應，奉獻也是領受上帝福份的管道，若您願意領受美好的祝福，邀請您與我們一同經歷領受上帝的愛。

帳號：0024200001920 銀行：基隆一信仁一路分社

戶名：財團法人台灣省基隆市中華基督教浸信會榮光堂

✓ 一般奉獻：15,005 元。

✓ 什一奉獻：434, 581 號各 60 元，435, 438, 546 號各 100 元，327, 439 號各 110 元，7 號 200 元，92 號 500 元，183, 281, 541, 574 號各 1,000 元，294 號 1,700 元，447 號 1,840 元，6, 91, 98, 386 號各 2,000 元，133, 177 號各 2,400 元，157 號 2,500 元，308 號 2,600 元，25, 156, 198, 255, 314, 468 號各 3,000 元，239 號 3,500 元，473 號 4,000 元，222 號 4,200 元，24 號 4,300 元，18 號 5,000 元，307 號 5,300 元，188 號 8,500 元。

✓ 宣教奉獻：18, 239 號各 1,000 元，27 號 2,000 元。

✓ 感恩奉獻：208, 335, 388 號各 100 元，58, 202 號各 200 元，541 號 300 元，452 號 500 元，114 號 600 元，39, 178, 547 號各 1,000 元，108, 2,000 元，135, 2,000 元，351, 2,000 元，396 號各 2,000 元，227 號 5,000 元，57 號 10,000 元，隱名 100 元。

✓ 指定-60 週年慶 172 號 100 元，117, 429 號各 300 元，543 號 780 元，582 號 1,000 元，417 號 2,000 元，548 號 20,000 元，隱名 5,100 元。

✓ 指定-教會修繕 94 號 100 元，1 號 300 元，380 號 500 元，隱名 700 元，12, 40, 127, 515 號各 1,000 元，177 號 1,600 元，27 號 5,000 元。

✓ 共 168,565 元。

主題：靈性防護盾

經文：箴言 1:8；31:10-31

神造男造女有其目的，不只是一要管理世界生養眾多，最重要的是：展現出神的形像。可惜當罪進入人的生活圈之後，人類的生活就充斥罪的誘惑，從生命是一體的家庭，變得成為相互競爭的個體。儘管如此，神仍然用他所造的人類彰顯神的榮耀和大能。

一、建立信心

當家裡母親信耶穌之後，你可以看出她的變化，從痛苦中變喜樂、從絕望中見盼望、從缺乏中有富足、從自卑中有自信，而且越來越有見識（知識）。母親的生命中流出對神的渴望與熱情，她也積極將這樣的生命帶到家庭，甚至是周遭的人。母親不但在口語上比較會鼓勵人、給人信心，同時在日常生活也供應家裡的需要。母親帶給家裡靈裡的需要，也給家裡肉體的需要。

你們作父親的，不要惹兒女的氣，只要照著主的教訓和警戒養育他們。(弗 6：4)

聖經特別警戒父親要小心與教導孩子，卻沒有對母親這樣說。表示父親很容易削弱孩子的自信心，而母親卻是孩子信心的支持者，也是家庭的信心建立者。

二、訂定法則

依我們的想法好像定立家規和規矩的都是父執輩，而箴言卻說「母親的法則」。這其實不難理解，人類在學齡前都是由母親教導規矩和基本知識，久而久之母親的教導和想法，就潛移默化運用在我們生活和工作中了。箴言所講的「法則」就是聖經所講的「誠命」。所以，母親的法則就是必須遵守的言行和生活準則。母親對孩子的觀察與認識遠比父親多，我們成長過程中若最受不了的是母親的「嘮叨」，這可是最能讓我們記住母親教導的重要原因之一。母親的嘮叨就像神時時提醒猶太人一樣，要遵守神的誠命與約定。

三、按時分糧

神由亞當身上取一根肋骨造了女人。神說：「那人獨居不好，我要為他造一個配偶幫助他。」**創 2：18**」因此，女人開始分擔亞當無法顧及和面對的事。早年是男主外女主內的社會，多數女人成為家庭中很重要的人，甚至家族的家計與飲食責任幾乎都落在女人身上，男人才能安心在外發展事業。如今夫妻多數是雙薪家庭，婦女仍然保有那「按時分糧」的特質，但其負擔的心力遠比以往更重。弟兄們在這時更要體諒另一半的辛勞，常常要感謝彼此的付出，在家中要看見彼此的特質和長處，不可以彼此競爭甚至忌妒配偶的成就。家庭若平穩，家人的內在品質就穩定；家庭問題多，家人內在品質就不定。生命若要豐富又平穩，母親是關鍵因素：她們有神的耐心和堅持，對於家庭成員的需要比弟兄更敏銳，母親對於犯錯或不得志的家人，卻有與神相近的包容力和規勸力，以達到家庭關係緊密的結合。

四、敬神愛神

許多家庭能信主，多數是因著母親的帶領，她們往往不畏懼家族傳統的壓力，因為她們真正因相信耶穌得著盼望和道路。往往母親的歸信，能改變家庭或家族的命運。婦女對神的熱情是直接又毫無保留，就像她們對家庭的付出一樣，而姊妹在教會的重要性也遠超過弟兄。耶穌傳道的期間，「婦女」也一直是耶穌很堅強的支柱。耶穌受難時門徒都四散，只有婦女一直陪伴耶穌上十字架。家庭很重要的支柱莫過於母親，她帶給家庭或家族的影響遠超過弟兄。一旦婦女信主後，他們最能將信仰完全帶進家庭的人。

從亞當和夏娃犯罪後，「罪」無時無刻要破壞家庭關係，讓人對家庭產生失望和厭惡。因此，就出現許多光怪陸離罪惡的行為，甚至視為理所當然。許多人犯下罪行之後，最想要懺悔的對象多數都是母親，要分享喜悅的事也是母親。母親是用神的真理和愛神的心來愛家人，讓這防護盾可以正常運作，願神祝福各位母親。