

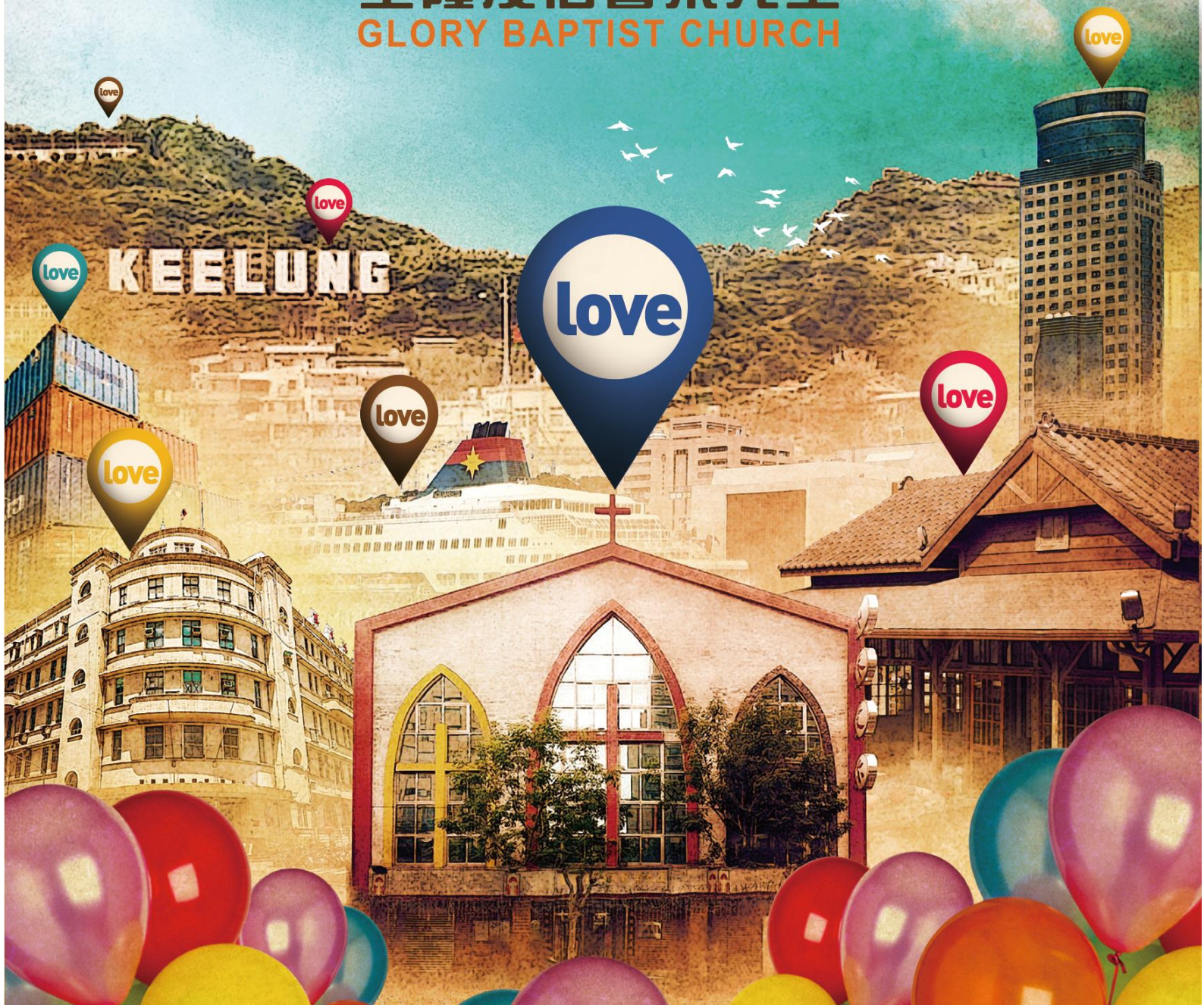

希望♥幸福好厝邊

HOPE.HAPPINESS.HOME

基隆浸信會榮光堂
GLORY BAPTIST CHURCH



02-24224384 | 02-24224220 | 200基隆市仁愛區仁一路297號
更多訊息請上網查詢 www.gbchurch.org.tw

教會異象：建立健康、合一、神同在的教會
教會策略：改變生命、經營家庭、建造教會

教會消息

1. **【歡迎】**不論您在家中、在台灣的任何地方、在世界各地都歡迎您在線上與我們一同聚會，願榮光堂成為您們屬靈的家。
2. **【平安基隆 714 禱告會】**願神的國降臨在基隆，農曆七月是基隆的中元普渡，透過祭祀安慰亡靈與黑暗權勢立死亡之約。基督徒是上帝的祭司，要為基隆求平安，與神立平安之約。教會於 8/8(日)農曆 7/1 至 8/22(日)，連續 15 天早上 7:14 為基隆禱告，求神的國降臨在基隆，「打開天窗，聖靈降臨，真光照耀」！鼓勵兄弟至 FB 搜尋「基督教浸信會榮光堂」粉專，一起為基隆城市禱告。
3. **【父親節快樂】**祝福大能的勇士，父親節快樂！教會將贈送本堂穩定聚會三個月以上的父親，一份父親節禮物。因疫情無實體聚會，請弟兄們於教會開放時間，向行政同工領取，願主紀念父親們的辛勞。
4. **【疫情通知】**政府最新公告 7/27(二)至 8/23(一)全國調降為二級警戒。有關實體聚會是否開放及聚會防疫管理等相關措施，8/1 執事會召開後決議內容如下：一、目前不開放教會實體聚會，乃採線上聚會。二、當疫情趨緩時，政府公告宗教團體集會活動人數上限放寬至室內 100 人，教會亦將採逐步開放方式（研議中）。三、一旦開放實體聚會，教會的清潔與消毒均需完備，門口均須有輪值人員管制。請兄弟屆時留意最新消息。
5. **【線上禱告會】**每週三晚上 8 點-9 點，在 FB 搜尋「基督教浸信會榮光堂」粉專，邀請您在線上、在疫情中不停止我們的禱告。
6. **【讓我們一起 RPG】**因疫情實體小組聚會暫停，兄弟仍可以透過線上 RPG，為國家、教會及彼此禱告。

7. **【奉獻行動】**因應疫情，主日各項奉獻已提供教會匯款帳戶，鼓勵弟兄姊妹採取線上奉獻。如有弟兄姊妹不方便採取線上奉獻方式，仍可在週間帶來教會交由行政同工，讓我們不因疫情而減少對神的奉獻跟回應。

線上奉獻方式說明

銀行轉帳

銀行：基隆一信仁一路分社
 代號：114
 帳號：0024200001920
 戶名：財團法人台灣省基隆市中華基督教浸信會榮光堂

該如何奉獻
 線上主日

網路銀行
 網路ATM
 臨櫃轉帳
 ATM轉帳

完成匯款後
 掃描QR碼
 填寫奉獻資料
 (確認奉獻)

聚會時間

聚會	時間	人數	小組長
主日崇拜			
國語線上主日崇拜	日 10:00	線上	-
兒童崇拜	日 10:00	線上	-
小組聚會			
長青牧區	1組	四 10:00	簡麗妍
	2組	四 10:00	王春鳳
	3組	四 10:00	王麗香
	4組	四 10:00	曾素秋
成人牧區	信心	日 12:30	李宜臻
	信實	日 11:00	楊森智
	信德	日 11:00	吳秉堯
	香柏樹	日 11:00	蕭雅尹
	信望愛	五 20:00	王淑蓉
	恩典	日 12:30	陳漢傑
	安樂	日 11:00	胡玉蘭
	福樂	日 11:00	鄧惠萍
	喜樂	五 10:00	黃慧英
	社青以利沙伯	二 20:00	游晨妤
	社青一粒麥子	日 11:00	吳鳳真
社青造	一 20:00	褚工慈	
學生牧區	學生小組	六 18:00	孟儒婷文 竹勻恩欣
兒童區	幼兒+兒童	日 10:00	線上 陳朝金校長
禱告會	每週三晚上	20:00	線上 偕牧師
探訪隊	每週三早上	9:30	黃慧英

主日信息

講員：偕立群牧師

主題：進入內室 享受主愛

經文：雅歌 1:1-3

大綱：

為什麼要「進入內室」？

一、尋求神的保護

二、享受神的同在

如何「進入內室、享受主愛」？

一、把心門關上

二、引起神關注

【小組討論題目】

1. 獨處對你來說重要嗎？你每天有「獨處」的時間嗎？有哪些因素會攔阻你「獨處」？
2. 你在獨處時，會想要尋求神嗎？神曾經在你與祂獨處時，用哪些方式讓你感受到祂的愛與同在？
3. 從今天起，開始享受與神「同在內室」的愛與喜樂！讓「與神獨處」成為我們的「療癒時光」。請分享你可以如何開始有固定「與神獨處，進入內室」的時光？

本週及下週服事人員

	8/8	8/15
-	父親節主日	主日崇拜
講員	偕立群牧師	邵德基牧師
主席	余舒澄師母	楊怡華師母
敬拜團	信實	以斯帖
司琴	-	-
司鼓	-	-
電腦	陳睦柔	陳睦柔
直播	陳睦柔	陳睦柔
音控	簡錦輝	王珮陵
招待	-	-
插花	劉碧蓮. 郭淑芬 (獻花：許國仁)	許秀芬. 陳梅芳 (獻花：吳惠敏)
愛筵	-	-

上週奉獻

「奉獻」是基督徒對上帝感恩的回應，奉獻也是領受上帝福份的管道，若您願意領受美好的祝福，邀請您與我們一同經歷領受上帝的愛。

★疫情期間歡迎兄姊多加利用線上奉獻哦~

帳號：0024200001920 銀行：基隆一信仁一路分社

戶名：財團法人台灣省基隆市中華基督教浸信會

榮光堂

- ✓ 什一奉獻：209, 551 號各 2,000 元，177 號 2,400 元，554 號 6,000 元，399 號 7,500 元，25 號 9,000 元，27 號 18,000 元。
- ✓ 感恩奉獻：132 號 100 元，209 號 500 元，391 號 2,000 元，227 號 5,000 元。
- ✓ 宣教奉獻：209 號 500 元，307 號 1,000 元，27 號 2,000 元，25 號 3,000 元。
- ✓ 線上-什一奉獻：515 號 1,000 元，158 號 1,300 元，550 號 1,500 元，428 號 2,000 元，12 號 3,000 元，44, 150 號各 4,000 元，352 號 4,500 元，584 號 4,800 元，335 號 5,000 元，144 號 8,000 元，331 號 10,000 元，548 號 20,000 元，17 號 50,000 元。
- ✓ 線上-感恩奉獻：550 號 1,000 元。

主題：客旅生涯

經文：創世紀 12:1-9

走在人生的道路上，很重要的是態度。任何的工作都是神的呼召，只要用志業、呼召感的態度來面對，就會活出不一樣的人生。當亞伯蘭聽到神要他離開他的本族本家，往神所指示他的地方去，亞伯蘭就用一種「呼召感」、「志業感」，用「被召」的態度接受神的帶領，走他的人生道路。

一、我們以被召的態度經營人生

1. 是信心的旅程

神呼召亞伯蘭的旅程，是一條信心的旅程。當神要他「去」，要他移動，亞伯蘭就用信心來領受，用神的眼光看待他的人生。當我們用信心的腳步踏出去的時候，就會看見神背後的應許。

2. 帶應許的呼召

好比童女馬利亞，當她領受天使的話，當天使傳達神的應許給馬利亞：「妳必要懷孕生子，要為祂起名叫耶穌。」馬利亞聽到後便單純的將這件事放在心裡，並且以「我心尊主為大」來頌讚神，領受了神的呼召，便開始經營起自己的人生，最後一同參與了神偉大救贖的事工。

二、我們以順服的態度全然委身

有一個國外偏鄉的地方，是這樣來形容「順服」這個字：「全身都是耳」。創世紀 12 章 4 節說：「亞伯蘭就照著耶和華的吩咐去了。」當神的呼召臨到，就照著去做，這就是順服，是用「全身都是耳」的態度，聽了就照樣行。

1. 結伴而行

服事，就是團隊的事奉。正道神學院有一個「精兵計畫」，願意加入的學生，要以畢業後神也許馬上帶領「建立教會」為目標，在神學院第二年開始要找到十個同伴，每個同伴每個月為這位同學奉獻，並且彼此代禱。等到第三年畢業之後，這十個人就會形成一個「團隊」，是隨時可以出去建立教會的團隊。

2. 表達決心

亞伯蘭出哈蘭的時候，年七十五歲。到了這個年紀能順服，勢必擁有強烈的決心，有從頭開始的決心。當我們做一件事情，是從神呼召、從神感動，我們也要有「豁出去」的決心，相信神的帶領必定是美好的。

3. 全家事奉

亞伯蘭出去的時候，聖經提到他的妻兒、姪子及所有財物、人口「都帶去」了。傳道的路也是如此，傳道人的事奉需要全家人的支持與參與，有家庭的支持，全家順服、全然委身、全家事奉的態度，就是亞伯蘭給我們的榜樣。

三、我們以習慣的態度建立祭壇

1. 在異族人中間表達信仰

對亞伯蘭而言，築壇已經是一件很習慣的態度、再自然不過的事情。習慣需要長時間建立，一旦建立了就不容易被丟棄。築壇是重新出發、凡事來到神面前，敬拜祂、以祂為生命中心的時刻。若我們也將這樣的築壇獻祭成為習慣，當進入到一個新的地方，一群與我們不一樣的人當中，我們的信仰就會自然流露出來，信仰就不可能被丟棄。

2. 隨時與神保持良好關係

一個與神保持良好關係的人，神何時顯現、神何時說話，這個人都會非常清楚。若我們能敏感住在我們裡面的神，與祂有良好的關係，神會透過各樣的方式向我們說話。

四、我們以尋求的態度移動腳步

每一次的移動，亞伯蘭都要尋求神的引導。神的旨意是絕對的，不會改變的；神的引導是相對的，要用尋求態度移動我們的腳步。

1. 把持生命中的核心價值

築壇獻祭是亞伯蘭所把持的核心價值，是他回應神放在他心中的感動的方式。我們生命中的核心價值是什麼？我們會如何回應神放在我們心中的感動？當我們決定要去回應、決定要為神這麼做了，就要把持、堅持，這就是學像亞伯蘭「守住生命中的核心價值」了。

2. 常常敏感於上帝的話語

亞伯蘭的「漸漸」移動，是個關鍵，當我們常常聆聽神的話，就能敏感神的話語，就能慢慢地朝屬靈、朝神的方向移動。

基督徒是神特別揀選出來，放回世界裡生活的一群人，我們在地上的客旅生活卻要分別為聖，當以「全身都是耳」的順服態度全然委身，領受神的引導，經營神所賜的人生。